

PLAN URBANISTIC ZONAL - EXTINDERE IMOBIL - CENTRU MEDICAL SIGHIȘOARA, STR. MORII, NR. 28, JUD. MUREȘ REGLEMENTĂRI ECHIPARE EDILITARĂ

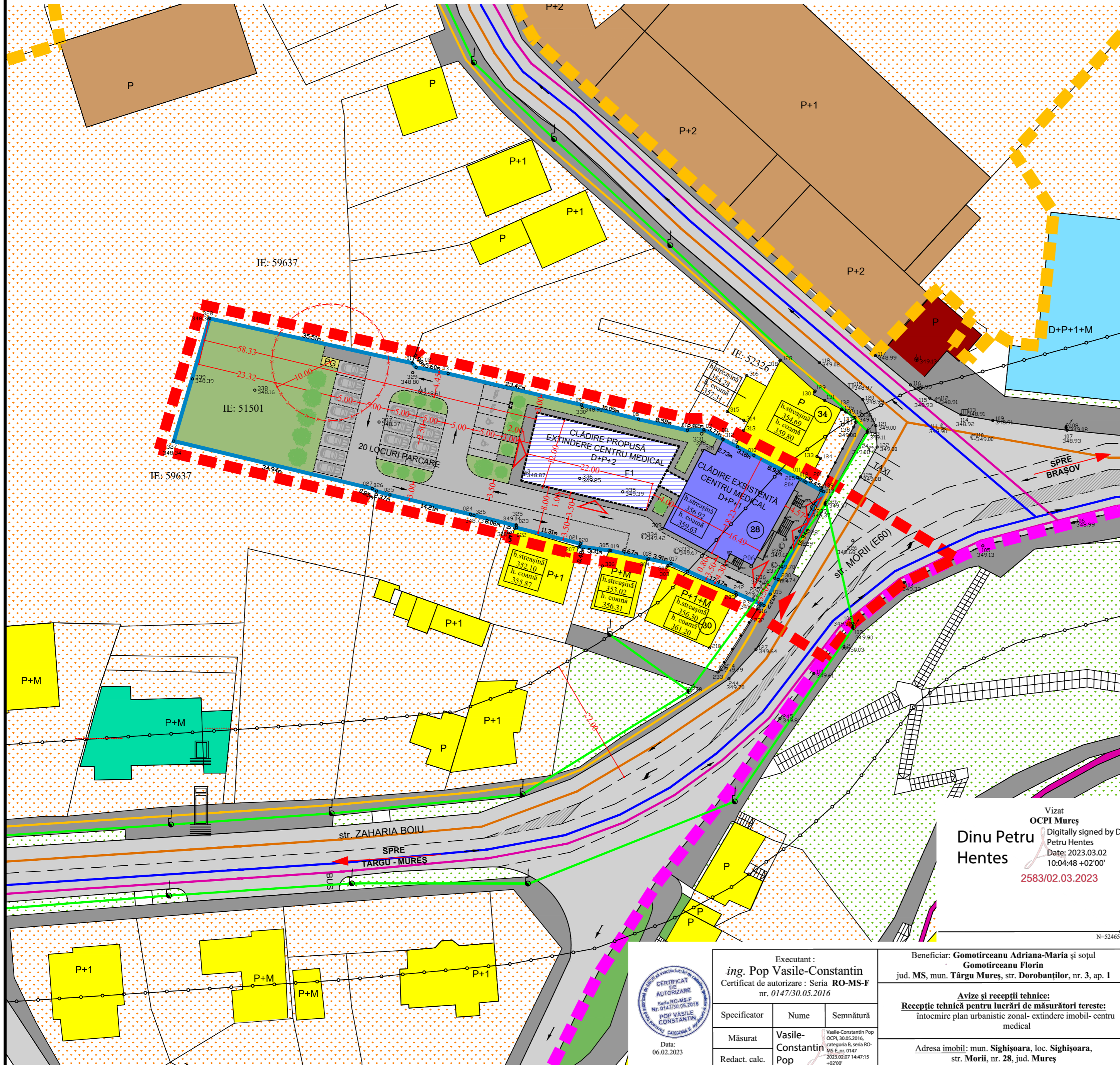

LEGENDA

- LIMITA ZONĂ STUDIATĂ PRIN P.U.Z.
 - LIMITA DE PROPRIETATE PARCELA REGLEMENTATA PRIN P.U.Z.
 - LIMITA ZONĂ PROTEJATĂ UNESCO
 - LIMITA ZONĂ PROTEJATĂ CU VALOARE ISTORICĂ
 - SPAȚII VERZI PUBLICE EXISTENTE
 - TERENURI CURȚI - CONSTRUCȚII
- FUNCȚIUNI**
- CLĂDIRI EXISTENTE - LOCUINTE INDIVIDUALE
 - CLĂDIRI EXISTENTE - SANĂTATE
 - CLĂDIRI EXISTENTE - ÎNVĂȚĂMÂNT
 - CLĂDIRI EXISTENTE - TURISM
 - CLĂDIRI EXISTENTE - COMERȚ
 - CLĂDIRI EXISTENTE - CULTURĂ
 - CLĂDIRI EXISTENTE - INDUSTRIE SI DEPOZITARE
 - CLĂDIRE PROPUȘĂ - EXTINDERE CENTRU MEDICAL, D+P+2E
 - SPAȚIU VERDE PROPUȘ
 - PLATFORMĂ GOSPODĂREASCĂ
 - ZONĂ PROTECȚIE SANITARĂ
- CIRCULAȚII**
- CIRCULAȚIE AUTO
 - CIRCULAȚIE PIETONALĂ
 - PARCARE AUTO (16 LOCURI PARCARE AUTO + 2 PARCĂRI PT. PERS. CU DIZABILITĂȚI + 2 PARCĂRI ÎNCARCARE MAȘINI ELECTRICE)
 - ZONĂ PROTECȚIE DN (E60) - 22,00 m DIN AX PE AMBELE PĂRȚI
- TIPURI DE ACESE**
- ACCES PIETONAL
 - ACCES AUTO
- ECHIPARE EDILITARĂ**
- REȚEA ALIMENTARE CU ENERGIE ELECTRICĂ EXISTENTĂ
 - STĂLP ENERGIE ELECTRICĂ EXISTENT
 - REȚEA ALIMENTARE GAZE NATURALE EXISTENTĂ (GN PE/DN 250 - presiune redusă)
 - BRANȘAMENT GAZ EXISTENT (GN PE/DN 32 - presiune redusă)
 - CONDUCTĂ ALIMENTATE CU APĂ POTABILĂ EXISTENTĂ
 - CONDUCTĂ CANALIZARE MENAJERĂ EXISTENTĂ
 - CANAL EXISTENT
 - REȚEA TELECOMUNICAȚII EXISTENTĂ



Vizat
OCPI Mureș
Dinu Petru Hentes
Digitally signed by Dinu Petru Hentes
Date: 2023.03.02 10:04:48 +02'00'
2583/02.03.2023



Executant :
ing. Pop Vasile-Constantin
Certificat de autorizare : Seria RO-MS-F nr. 0147/30.05.2016

Specificator	Nume	Semnătură
Măsurat	Vasile-Constantin Pop	Vasile-Constantin Pop OCPI, 30.05.2016, Categorie B, seria RO-MS-F, nr. 0147 2023.02.07 14:47:15 +02'00'
Redact. calc.	Pop Vasile-Constantin	

Data: 06.02.2023

Beneficiar: **Gomotriceanu Adriana-Maria și soțul Gomotriceanu Florin**
jud. MS, mun. Târgu Mureș, str. Dorobanților, nr. 3, ap. 1

Avize și recepții tehnice:
Recepție tehnică pentru lucrări de măsurători terestre: întocmire plan urbanistic zonal- extindere imobil- centru medical

Adresa imobil: mun. Sighișoara, loc. Sighișoara, str. Morii, nr. 28, jud. Mureș

TRANSILVANIA ARCHITECTS S.R.L.		BENEFICIAR, AMPLASAMENT :	
J26/938/2017; CUI 37653980		545400 Sighișoara, str. Mitropolit A. Șaguna, nr. 12	
tel. 0749072035, e-mail: office@transilvaniaarchitect.com		545400 Sighișoara, str. Morii, nr. 28, jud. Mureș C.F. nr. 51501	
SPECIFICAȚIE	NUME	SEMNAȚURA	PROIECT
Sef proiect	Arh. Alexandru NITS		65/2022
Proiectat	Arh. Alexandru PETRIȘOR		FAZA P.U.Z.
	Arh. Adrian IONESCU		
Desenat	Ing. Nicolae JİROS		PLANȘA 5
	Arh. Mădălina VARTOLOMEI		
		Scara: 1:500	DENUMIRE PROIECT:
		Data: 2023	"Intocmire Plan Urbanistic Zonal (P.U.Z.) extindere imobil - centru medical"
			TITLU PLANȘĂ : REGLEMENTĂRI ECHIPARE EDILITARĂ